

- OZNACZENIA:
- INSTALACJA WODY ZIMNEJ
  - INSTALACJA WODY CIEPŁEJ
  - INSTALACJA CYRKULACJI WODY CIEPŁEJ
  - - - INSTALACJA WODY HYDRANTOWEJ
  - INSTALACJA KANALIZACJI SANITARNEJ
  - - - INSTALACJA KANALIZACJI SANITARNEJ

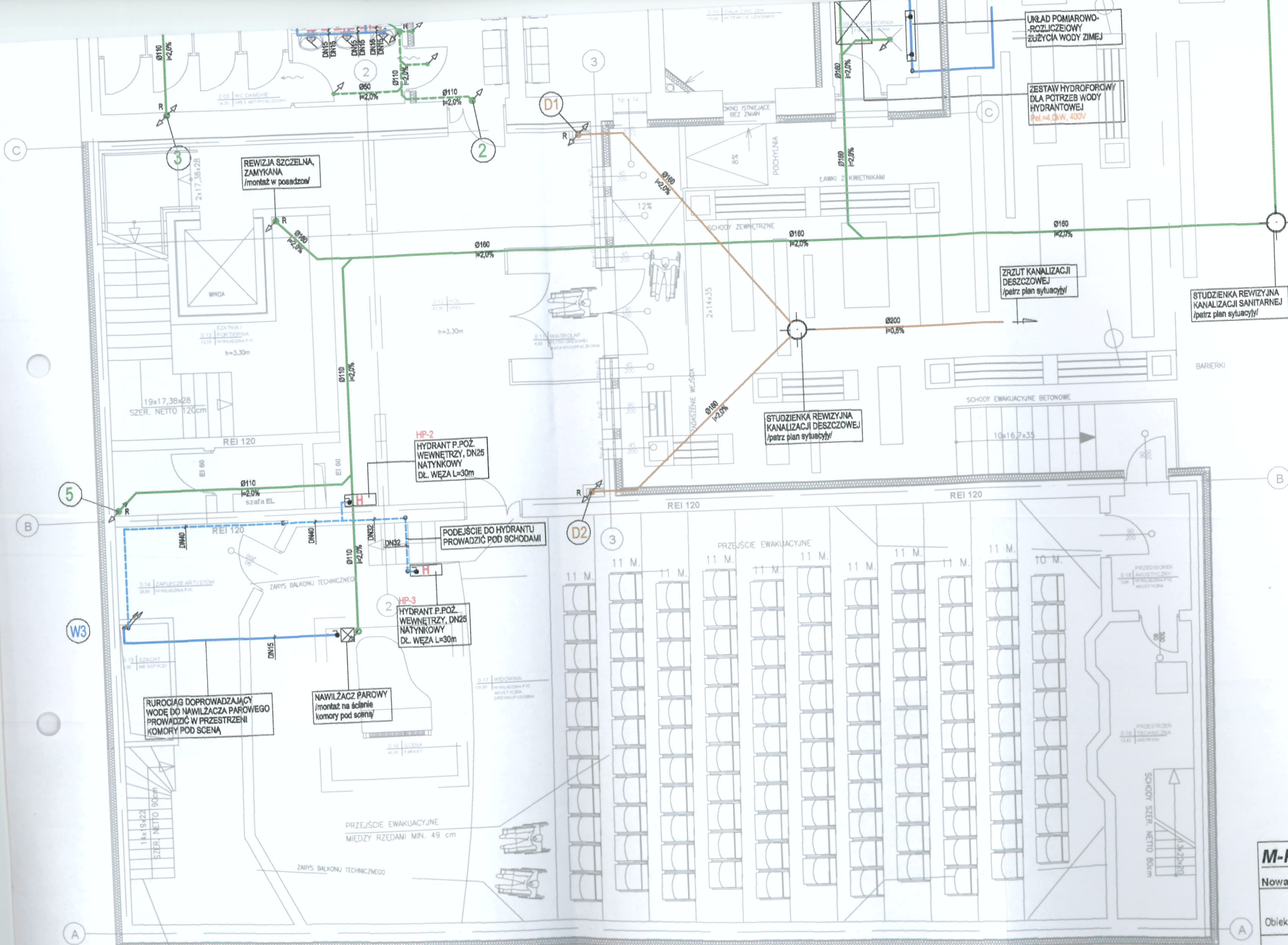
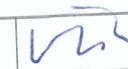
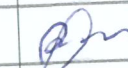
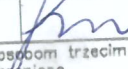

- OZNACZENIA:**
- INSTALACJA WODY ZIMNEJ
  - INSTALACJA WODY CIEPŁEJ
  - INSTALACJA CYRKULACJI WODY CIEPŁEJ
  - INSTALACJA WODY HYDRANTOWEJ
  - INSTALACJA KANALIZACJI SANITARNEJ
  - - - INSTALACJA KANALIZACJI SANITARNEJ PROWADZONA POD STROPEM POMIESZCZENIA
  - INSTALACJA ODWODNIENIA POSADZKI KOTŁOWNI /DO STUJZIENKI SCHŁADZAJĄCEJ/
  - INSTALACJA KANALIZACJI DESZCZOWEJ
  - H HYDRANT WEWNĘTRZNY P.POŻ.
  - 5 PION KANALIZACJI SANITARNEJ
  - D2 PION KANALIZACJI DESZCZOWEJ
  - W1 PION INSTALACJI WODOCIĄGOWYCH

<b>M-Projekt</b>		<b>Magdalena Gałczyńska-Krawczyk</b>	
Nowa Boruja 36, 64-300 Nowy Tomyśl		tel. +48 607 289 585	NIP:788-183-60-43
Obiekt :	ROZBUDOWA, ADAPTACJA PODDASZA NIEUŻYTKOWEGO, REMONT I PRZEBUDOWA FUNKCJONALNO TECHNICZNA BUDYNKU SZKOŁY MUZYCZNEJ W NOWYM TOMYŚLU PRZY PL. CHOPINA DZIAŁKI NR 933/3 I 934/1		
Inwestor :	PAŃSTWOWA SZKOŁA MUZYCZNA I ST. IM. WITOLDA LUTOSŁAWSKIEGO PLAC CHOPINA 14, 64-300 NOWY TOMYŚL		
Treść rysunku :	RZUT PARTERU. INSTALACJE WOD-KAN.	Skala :	1:100
Projektował :	mgr inż. Tomasz Woźniak nr upr. WKP/0035/POOS/03	  	Nr rys. Is-05
Sprawdził :	mgr inż. Roman Pluciński nr upr. WKP/0287/POOS/08		Data : 11.2013r.
Opracował :	mgr inż. Iwona Woźniak	Kopiewanie, uzupełnianie oraz odstępowanie osobom trzecim bez pisemnej zgody firmy M-Projekt jest zabronione.	